

※裏面は、申込書及び場所の地図となります。

「起業家への道」

あなたは 何合目ですか？

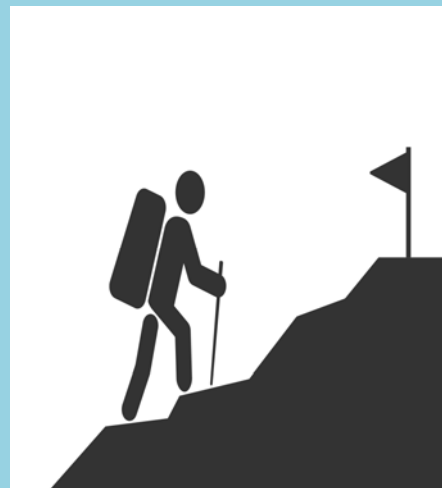

2023. 12/2 (土) 受付10:00 開始10:30-12:30

起業について関心のある方

申込締切 11月24日(金)

沖縄県男女共同参画センター「ているる」3階 研修室1・2

女性
起業塾

先着40名
無料



「うまいかないことだらけ。でも楽しい！」

講師 しまぶくろ ようこ 島袋 陽子 氏 (Brewery Tumugi 代表)

茨城県出身、現在久米島ぐらし15年目です。役場職員として11年間勤務しましたが「久米島でビールを作りたい！」という思いを抑えられずに起業、山あり谷ありで今に至ります。

“うまいかないことも全部楽しむ”気持ちが大切だなと思います。

申込QRコード



主催：沖縄県・(公財)おきなわ女性財団

【一時保育】一時保育については☆のとおりです。

女性キャリア
アップセミナー

有料

起業について関心のある方 「ているる」3階 研修室1

2023. 12/5 (火) 受付12:30 開始13:00-17:00

【先着30名】申込締切 11月24日(金)



「第一線で20年、
まだまだこれからも」

みやぐに ゆきえ 宮國 由紀江 氏 (薬膳琉花 代表講師)

総合病院で10年以上勤務し退職後に、治療食・介護食の宅配サービス開業、中国伝統医学から琉球の食文化との関係性を知り、琉球の食医学書「御膳本草」〈食べ物は薬・クスイムン〉の原典に出会う。沖縄にしかない、薬膳の考え方を研究し活動しています。

申込QRコード



- ・一般 ¥800
- ・学生 無料 (学生証提示)
- ・女性財団賛助会員 ¥500

※ 閉会后、よろず支援拠点の個別相談(16:20~17:00に、1人20分程度)を先着申込4名のみ実施します。

【一時保育】一時保育については☆のとおりです。

主催：(公財)おきなわ女性財団

「教えて『創業資金』のあれこれ」

こまつぎき めぐみ

小松崎 愛 氏

(沖縄県よろず支援拠点
コーディネーター)



沖縄県よろず支援拠点は、各分野の専門家による相談窓口です。

何から始めたらいいかわからない創業時のお悩みや課題にとことん寄り添います。豊富な業務経験から、様々な経営課題に対して解決のためのアイデアを提案しサポートをします。

☆ 一時保育 締切 ▶ 11/24(金) 16:00まで
(有料) 要申込 ▶ 電話及びメール、FAX

金額：1人500円(6ヶ月~未就学児) 当日、財団スタッフへ現金でお支払い下さい。

各自対応：アレルギー用食料やおもちゃ等は当日持参下さい。



【お問い合わせ】 公益財団法人おきなわ女性財団

TEL:098-868-3717 FAX 098-863-8662

okinawajosei.org.jp

下記の表に必要事項をご記入いただきFAXで送信してください。電話・メール・ホームページからもお申し込みができます。

お申込み後、3日以内に受講に関する連絡がない場合はFAX・メールが届いていないことがありますので、お問合せをお願いします。

TEL 098-868-3717 ホームページ <https://www.okinawajosei.org/>
 FAX 098-863-8662 E-Mail kouza@okinawajosei.org

令和5年度 女性起業塾+女性キャリアアップセミナー 申込書

※該当する箇所に ✓ かまたは ○ をつけて下さい。

フリガナ		年代	居住地	市 町 村
氏 名			連絡先 TEL	
			メール アドレス	@
参加日時	<input type="checkbox"/> 女性起業塾	令和5年12月2日(土) 10:30~12:30		
	<input type="checkbox"/> 女性キャリアアップセミナー【有料】	令和5年12月5日(火) 13:00~17:00		
起業について	<input type="checkbox"/> 起業予定あり	(1年以内、 3年から5年以内、 5年以上)		
	<input type="checkbox"/> 起業している	起業している業種		
	<input type="checkbox"/> 起業予定なし	()		
個別相談 先着4名	<input type="checkbox"/> 希望する	()		
	具体的な相談内容	()		
【有料】 一時保育 スタッフ への伝達 事項	<input type="checkbox"/> 希望する	①氏名/年齢	()	
		子の氏名/年齢	②氏名/年齢	()
	<input type="checkbox"/> アレルギー有 <input type="checkbox"/> その他 ()	※ アレルギー用食料やお気に入りのおもちゃ等は、当日持参下さい。		
会員等	<input type="checkbox"/> 当財団の賛助会員です。		<input type="checkbox"/> 当財団の賛助会員ではありません。	
注意事項	※ 12月5日(火)女性キャリアアップセミナーは有料です。 一般 800円 学生 無料(学生証提示) 女性財団賛助会員 500円			

地図



沖縄県男女共同参画センター「ているる」
〒900-0036 那覇市西3-11-1

- バス:市内線1・2・3・5・15番
市外線45番(三重城バス停)
- お車:地下駐車場あり(80台収容可)、満車の場合は近隣有料駐車場をご利用ください。

【お問い合わせ】
公益財団法人おきなわ女性財団 TEL:098-868-3717(担当:玉城)